

# Referenční projekty

Technický dozor investora

2008 - 2024



## Kolben Park, Objekt C

- Klient: Polygon BC, a.s.
- Dokončení: 2022 -2024
- Cena: neuvádí se
- Druh výstavby: Výstavba bytového domu
- Poskytované služby: TDI, BOZP
- Lokalita: Praha



## Idemia Ostrava

- Klient: Idemia/Colliers
- Dokončení: 05/2024
- Cena: neuvádí se
- Druh výstavby: Přístavba skladovací haly vč.regálového systému a přístavba náklad.prostoru
- Poskytované služby: Project Management, Cost Management, TDI, BOZP
- Lokalita: Ostrava



## Na Pomezí Fáze 2

- Klient: KKCG RE
- Dokončení: probíhá - 08/2024
- Cena: probíhá
- Druh výstavby: 5 bytových domů, 38 řadových vil, 4 luxusní vily, 1 ultra luxusní vila
- Poskytované služby: Cost Management, TDI, BOZP, VV, VE, Tender, Optimalizace
- Lokalita: Praha 5



## Barclays Gemini A+B

- Klient: T&T/Barclays
- Dokončení: 07/21 - 04/23
- Cena: neuvádí se
- Druh výstavby: Rekonstrukce kancelářských prostor 14.000 m2
- Poskytované služby: Projekt management, Cost management, TDI, BOZP
- Lokalita: Praha 4



## Microsoft

- Klient: T&T/Microsoft
- Dokončení: 01/2021-12/2022
- Cena: Neuvádí se
- Druh výstavby: kancelářský fit-out 3.100 m2, rekonstrukce kanceláří 10.240 m2
- Poskytované služby: TDI, Project management, Cost management, BOZP
- Lokalita: Praha 4



## BD Zenklova

- Klient: Real-Treuhand Reality s.r.o.
- Dokončení: 03/2022
- Cena: 450 mil. bez DPH
- Druh výstavby: Výstavba bytového domu
- Poskytované služby: TDI, Cost management, BOZP
- Lokalita: Praha



## Unicredit Filadelfia

- Klient: Colliers/Unicredit
- Dokončení: 06/2020-06/2021 + 01-02/2022
- Cena: Neuvádí se
- Druh výstavby: Rekonstrukce kanceláří 10.000 m<sup>2</sup>
- Poskytované služby: Project management, Cost management, TDI, BOZP
- Lokalita: Praha 4



## WPP Campus

- Klient: Colliers / WPP
- Dokončení: 11/2020 - 10/2021
- Cena: Neuvádí se
- Druh výstavby: Kancelářský fit-out 16.300 m<sup>2</sup>
- Poskytované služby: Cost management, TDI, BOZP
- Lokalita: Praha 4



## TEE House Čeladná

- Klient: CREAM Real Estate s.r.o.
- Dokončení: 09/2020
- Cena: 262 mil bez DPH
- Druh výstavby: Výstavba apartmánových bytů s bazénem a wellness
- Poskytované služby: Project + Construction + Cost management, TDI, Management klientů, BOZP
- Lokalita: Čeladná



## BD Lehovec

- Klient: CPI
- Dokončení: 06/2020
- Cena: Neuvádí se
- Druh výstavby: Výstavba bytového domu, 136 bytů
- Poskytované služby: Project Management, TDI, BOZP
- Lokalita: Praha



## Gemini A

- Klient: Barclays
- Dokončení: 03/2022
- Cena: Neuvádí se
- Druh výstavby: Kancelářský fitout 3.400m<sup>2</sup>
- Poskytované služby: Project Management, Cost Management, TDI, BOZP
- Lokalita: Praha



## BD Nemocniční

- Klient: CPI
- Dokončení: 2019
- Cena: neuvádí se
- Druh výstavby: Rekonstrukce a přístavba bytového domu, 27 bytů
- Poskytované služby: TDI, BOZP
- Lokalita: Praha

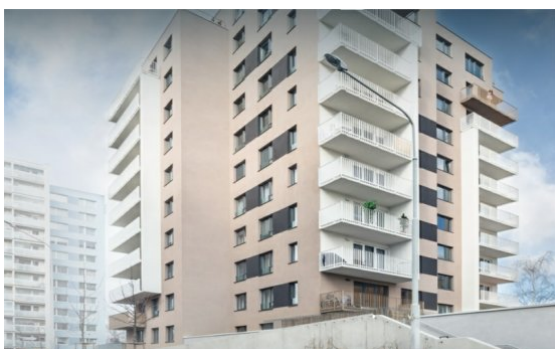

## BD Křivoklátská

- Klient: CPI
- Dokončení: 04/2019
- Cena: 129 mil bez DPH
- Druh výstavby: Výstavba bytového domu, 56 bytů, 11 NP, 2 PP + Infa
- Poskytované služby: TDI, BOZP
- Lokalita: Praha



## BD Musílkova

- Klient: Real-Treuhand Reality s.r.o.
- Dokončení: 03/2020
- Cena: 276 mil. bez DPH
- Druh výstavby: Výstavba bytového domu
- Poskytované služby: TDI, Cost Management, VV, BOZP
- Lokalita: Praha



## ABSA Barclays

- Klient: Absa Barclays
- Dokončení: 12/2018 - 02/2019
- Cena: Neuvádí se
- Druh výstavby: IT HUB Office Fitout
- Poskytované služby: Project management, Cost Management, TDI, BOZP
- Lokalita: Praha



## BD Residence PALATA Holečkova 48

- Klient: Real-Treuhand Reality s.r.o.
- Dokončení: 09/2018
- Cena: 120 mil. bez DPH
- Druh výstavby: Výstavba bytového domu
- Poskytované služby: Cost Management, TDI, BOZP
- Lokalita: Praha



## BD Holečkova 26

- Klient: Holečkova 26 s.r.o.
- Dokončení: 02/2018
- Cena: 281 mil. bez DPH
- Druh výstavby: Výstavba bytového domu a kanceláří
- Poskytované služby: Project Manag., TDI, Cost Manag., BOZP
- Lokalita: Praha



## Orco Slunečný vršek Fáze 3 - Objekty J,K

- Klient: Orco Group
- Dokončení: 7/2016
- Cena: 411 mil. bez DPH
- Druh výstavby: Bytové domy, Fáze IV - AB1, 190 bytů
- Poskytované služby: TDI, BOZP
- Lokalita: Praha



## AFI Karlín Office Center

- Klient: AFI Europe
- Dokončení: 09/2014
- Cena: Neuvádí se
- Druh výstavby: Výstavba kancelářské budovy
- Poskytované služby: Project Management, Cost Management, TDI, Certifikace BREEAM
- Lokalita: Praha 8 Karlín



## Bytové domy Letná

- Klient: OKDC
- Dokončení: 02/2013
- Druh výstavby: Novostavba souboru bytových domů
- Poskytované služby: TDI, Due Diligence report
- Lokalita: Praha

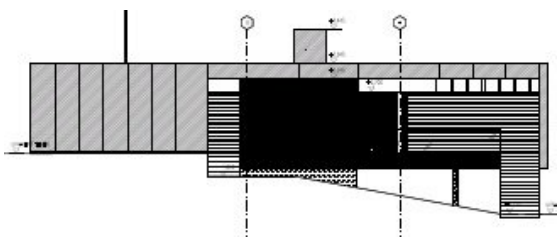

## RD ČELADNÁ

- Klient: Soukromý investor
- Dokončení: 12/2012
- Cena: cca. 25 mil. Kč
- Druh výstavby: Novostavba RD
- Poskytované služby: Project Management, Cost Management, TDI, Výběrové řízení na GD a přímé dodávky
- Lokalita: Čeladná



## Main Point Karlín

- Klient: Main Point Karlín, a.s.
- Dokončení: 2012
- Cena: 370 mil. bez DPH
- Druh výstavby: Fit out Administ. budovy, obchodní plochy, restaurace
- Poskytované služby: TDI, Project a Cost Manag., Manag. přímých dodávek, BOZP
- Lokalita: Praha 8 - Karlín



## Dopravní podnik - Rekonst.topného syst.

- Klient: Dopravní podnik hl.m.Prahy, a.s.
- Dokončení: 2011
- Cena: € 2,4 mil
- Druh výstavby: Dopravní stavby
- Poskytované služby: TDI, Cost Management, BOZP
- Lokalita: Depo Hostivař, Depo Zličín, Garáž Klíčov Praha



## Main Point Karlín

- Klient: IMMORENT ČR s.r.o.
- Dokončení: 2011
- Cena: 1.100 mil. bez DPH
- Druh výstavby: Výstavba Administrativní budovy
- Poskytované služby: Cost Management, TDI (přejímky stavební části)
- Lokalita: Praha 8 - Karlín



## IKEA Extension north

- Klient: Inter Ikea Centers, s.r.o.
- Dokončení: 2011
- Cena: € 3,0 mil
- Druh výstavby: Obchodní jednotky
- Poskytované služby: TDI
- Lokalita: Ostrava



## Nová Karolina Park

- Klient: Passerinvest
- Dokončení: 2010
- Cena: € 41,7 mil
- Druh výstavby: Výstavba administr. budovy, obchodních, stravovacích a park. ploch.
- Poskytované služby: TDI, Cost Management
- Lokalita: Ostrava



## AFI CLASSIC 7

- Klient: AFI Europe
- Dokončení: 2010
- Cena: € 0,5 mil
- Druh výstavby: Fitout (IFK 1 200 m2)
- Poskytované služby: Project Management, Cost Management, TDI
- Lokalita: Praha 8



## RODINNÝ DŮM ŘÍČANKA

- Klient: Soukromý investor
- Dokončení: 2009
- Cena: € 1,7 mil
- Druh výstavby: Výstavba nadstandartního RD v horských podmínkách.
- Poskytované služby: Project Management, TDI, Cost Management, Klientské změny
- Lokalita: Špindlerův Mlýn



## THE ORCHARD - 2. ETAPA

- Klient: Red Group
- Dokončení: 2009
- Cena: € 30 mil
- Druh výstavby: Výstavba administrativních budov, obchodních, stravovacích, parkovacích ploch
- Poskytované služby: Project + Cost management, TDI, klientské změny - 8.410 m2
- Lokalita: Ostrava



## THE ORCHARD - 1. ETAPA

- Klient: Red Group
- Dokončení: 2008
- Cena: € 13,4 mil
- Druh výstavby: Výstavba administrat. budovy, obchodních, stravovacích a parkovacích ploch
- Poskytované služby: Project + Cost management, TDI, klientské změny
- Lokalita: Ostrava



## HOTEL PARK INN\*\*\*\*

- Klient: Red Group
- Dokončení: 2008
- Cena: € 15 mil
- Druh výstavby: Hotelový komplex. Výstavba hotelu včetně parkovacích ploch
- Poskytované služby: Project + Cost management, TDI, Management přímých dodávek klienta
- Lokalita: Ostrava